

Zarząd Zlewni w Sieradzu
98-200 Sieradz
Plac Wojewódzki 1



P. A. Stęga
Sieradz, 2024-11-2

Urząd Gminy Łubnice
98-432 Łubnice
ul. gen. Sikorskiego 102

Pismo znak: 670.1.2024

Pismo ogólne

Pismo dotyczące sprawy znak: 670.1.2024

Załączniki:

1. PS.ZZI.0145.1010.2024.TB.pdf
2. Łudwinów 3z3.jpg
3. Łudwinów 1z3.tif
4. Łudwinów ark. 2.jpg
5. Kolonia Dziełzrkowice ark. 3.jpg
6. Kolonia Dziełzrkowice ark. 2.jpg

Dokument został podpisany, aby go zweryfikować należy użyć
oprogramowania do weryfikacji podpisu

Data złożenia podpisu: 2024-11-26T12:43:46.605Z

Podpis elektroniczny



Urząd Gminy Łubnice
ul. gen Sikorskiego 102
98-432 Łubnice

W odpowiedzi na pismo znak: 6720.1.2024 z dnia 08.11.2024 r. w sprawie udostępnienia informacji dotyczących ewidencji urządzeń melioracji wodnych oraz zmeliorowanych gruntów, o których mowa w art. 196 ustawy z dnia 20 lipca 2017 r. Prawo wodne (tj. Dz. U. z 2024 r. poz. 1087 ze zm.) w związku z przystąpieniem do sporządzenia miejscowych planów zagospodarowania przestrzennego gminy Łubnice, w granicach terenów objętych sporządzaniem MPZP, Państwowe Gospodarstwo Wodne Wody Polskie Zarząd Zlewni w Sieradzu informuje, że:

Zarządy zlewni w oparciu o art. 240 ust. 4 pkt 15 ustawy z dnia 20 lipca 2017 r. Prawo wodne (Dz. U. z 2024 r., poz. 1087 ze zm.) na podstawie art. 196 ust. 1 ww. ustawy, w celu zapewnienia dostępu do informacji o urządzeniach melioracji wodnych oraz o zmeliorowanych gruntach prowadzą ewidencję urządzeń melioracji wodnych oraz zmeliorowanych gruntów, zwaną dalej „ewidencją melioracji wodnych”. Informujemy, że zgodnie z prowadzoną przez Zarząd Zlewni w Sieradzu ww. ewidencją melioracji wodnych:

- dla części obrębów ewid.: **Brzozówka, Kolonia Dietrzykowice, Ludwinów** - na przedmiotowym obszarze występują urządzenia melioracji wodnych, tj. sieć drenarska oraz rowy melioracyjne.

Państwowe Gospodarstwo Wodne Wody Polskie Zarząd Zlewni w Sieradzu przesyła na skrzynkę ePUAP będące w naszym posiadaniu skany map ewidencyjnych w skali 1:5000 przedmiotowego obszaru. Nie posiadamy danych wektorowych w formacie shp ani gml.

Z - CA DYREKTORA

Anita Barańska
/podpisano elektronicznie/

1. skany map w skali 1:5000 obrębów Kolonia Dietrzykowice oraz Ludwinów (brak map dla obrębu Brzozówka)

Do wiadomości:

1. Nadzór Wodny Wieluń
ul. Fabryczna 41, 98-300 Wieluń
2. ZZI aa

Informujemy, że przetwarzamy Państwa dane osobowe i stosujemy politykę ich ochrony zgodnie z RODO i przepisami krajowymi. Państwa dane mogą zostać przekazane następującym kategoriom odbiorców: podmioty współpracujące w zakresie dostarczania lub utrzymania systemów informatycznych. Więcej informacji znajdą Państwo na naszej stronie: <https://www.gov.pl/web/wody-polskie-poznan>

Państwowe Gospodarstwo Wodne Wody Polskie
Zarząd Zlewni w Sieradzu
Plac Wojewódzki 1, 98-200 Sieradz
tel.: +48 (43) 655 41 00,|| e-mail: zz-sieradz@wody.gov.pl

www.gov.pl/web/wody-polskie-poznan

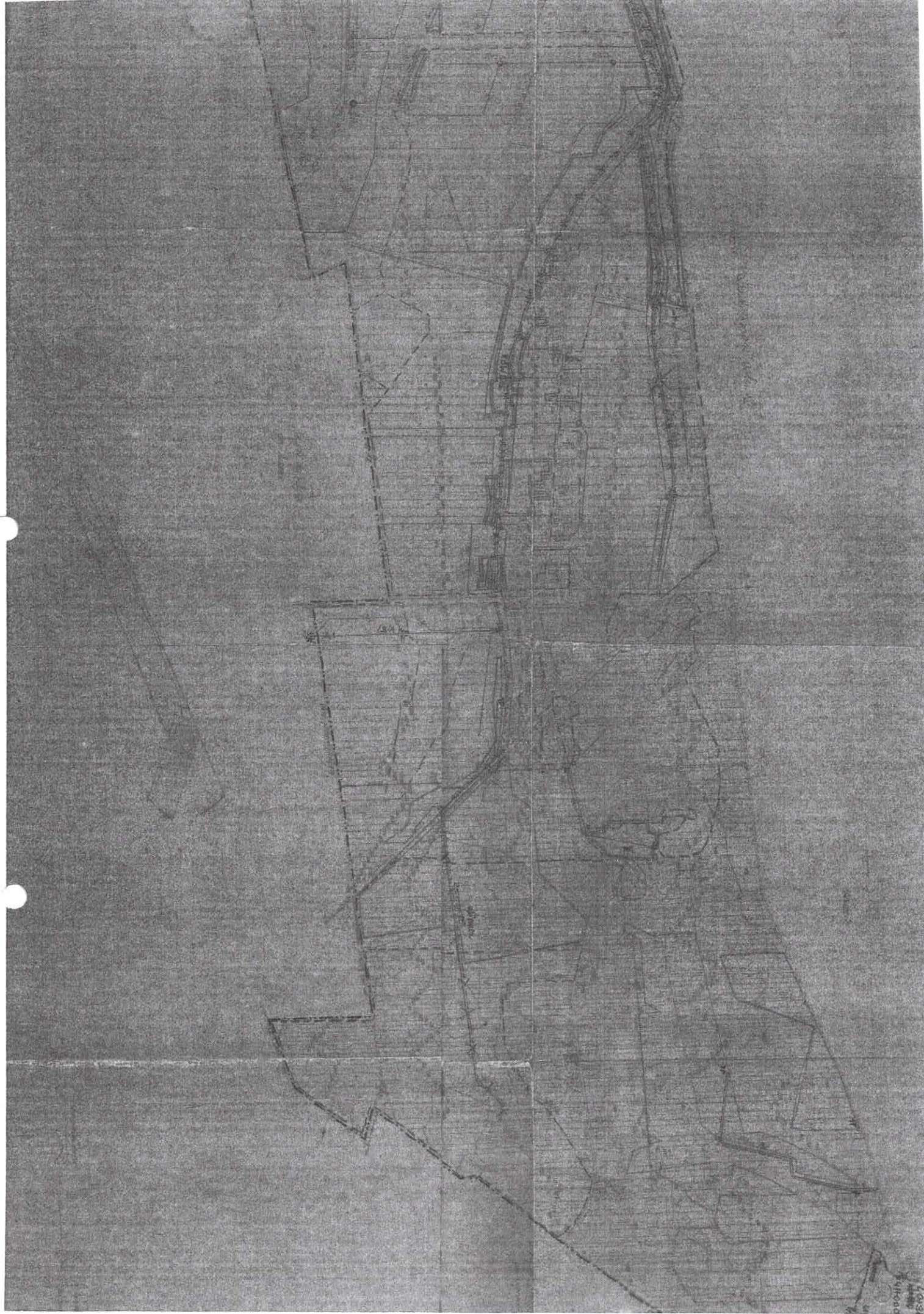

Ge. wsi Holonia Działekowice
gm. Lubnica

Figure 3

Abstract The purpose of this study was to determine if there were differences in the prevalence of dental caries between children who had been exposed to fluoride varnish and those who had not. A total of 100 children aged 6-12 years were examined by a dentist. The results showed that the prevalence of dental caries was significantly lower in the group that had been exposed to fluoride varnish than in the control group.

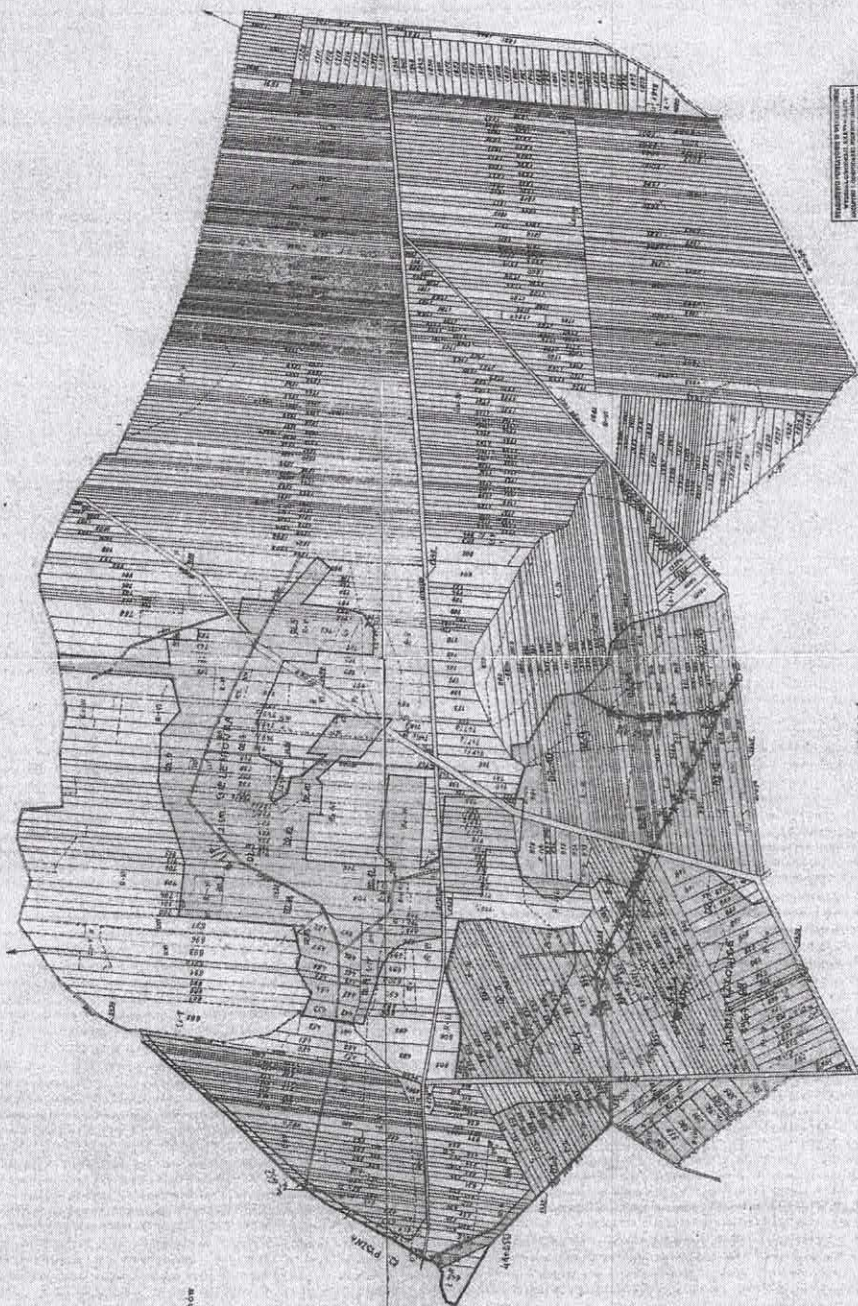

Grundy and Ludewig

4308

[illegible]

2 up. 5 TA RORY
KRYSTINE WILSON
NACRELLA WILSON
ODD KITT, NAT I GOLF PART
ODD KITT, NAT I GOLF PART

PREZYDIUM WOJEWÓDZKIEJ RADY NARODOWEJ
WYDZIAŁ ROLNICTWA I LEŚNICTWA - ODDZIAŁ
EKOLOGII I REGULACJI ROLNYCH W JODZI

Project



Abstract

MAPA EWIDENCYJNA

škola 125000

Year	Number of cases	Rate per 100,000
1990	1,100	1.1
1991	1,200	1.2
1992	1,300	1.3
1993	1,400	1.4
1994	1,500	1.5
1995	1,600	1.6
1996	1,700	1.7
1997	1,800	1.8
1998	1,900	1.9
1999	2,000	2.0
2000	2,100	2.1
2001	2,200	2.2
2002	2,300	2.3
2003	2,400	2.4
2004	2,500	2.5
2005	2,600	2.6
2006	2,700	2.7
2007	2,800	2.8
2008	2,900	2.9
2009	3,000	3.0
2010	3,100	3.1
2011	3,200	3.2
2012	3,300	3.3
2013	3,400	3.4
2014	3,500	3.5
2015	3,600	3.6
2016	3,700	3.7
2017	3,800	3.8
2018	3,900	3.9
2019	4,000	4.0
2020	4,100	4.1
2021	4,200	4.2
2022	4,300	4.3
2023	4,400	4.4
2024	4,500	4.5
2025	4,600	4.6
2026	4,700	4.7
2027	4,800	4.8
2028	4,900	4.9
2029	5,000	5.0
2030	5,100	5.1
2031	5,200	5.2
2032	5,300	5.3
2033	5,400	5.4
2034	5,500	5.5
2035	5,600	5.6
2036	5,700	5.7
2037	5,800	5.8
2038	5,900	5.9
2039	6,000	6.0
2040	6,100	6.1
2041	6,200	6.2
2042	6,300	6.3
2043	6,400	6.4
2044	6,500	6.5
2045	6,600	6.6
2046	6,700	6.7
2047	6,800	6.8
2048	6,900	6.9
2049	7,000	7.0
2050	7,100	7.1
2051	7,200	7.2
2052	7,300	7.3
2053	7,400	7.4
2054	7,500	7.5
2055	7,600	7.6
2056	7,700	7.7
2057	7,800	7.8
2058	7,900	7.9
2059	8,000	8.0
2060	8,100	8.1
2061	8,200	8.2
2062	8,300	8.3
2063	8,400	8.4
2064	8,500	8.5
2065	8,600	8.6
2066	8,700	8.7
2067	8,800	8.8
2068	8,900	8.9
2069	9,000	9.0
2070	9,100	9.1
2071	9,200	9.2
2072	9,300	9.3
2073	9,400	9.4
2074	9,500	9.5
2075	9,600	9.6
2076	9,700	9.7
2077	9,800	9.8
2078	9,900	9.9
2079	10,000	10.0
2080	10,100	10.1
2081	10,200	10.2
2082	10,300	10.3
2083	10,400	10.4
2084	10,500	10.5
2085	10,600	10.6
2086	10,700	10.7
2087	10,800	10.8
2088	10,900	10.9
2089	11,000	11.0
2090	11,100	11.1
2091	11,200	11.2
2092	11,300	11.3
2093	11,400	11.4
2094	11,500	11.5
2095	11,600	11.6
2096	11,700	11.7
2097	11,800	11.8
20		

Wielkie KOLONIA DZIETRZKOWICE

gmina Lubnice

UPP - Urzędowe Poświadczenie Przedłożenia

Identyfikator Poświadczenia: ePUAP-UPP147125177

Adresat dokumentu, którego dotyczy poświadczenie

Nazwa adresata dokumentu: GMINA ŁUBNICE

Identyfikator adresata: UGLUBNICE

Rodzaj identyfikatora adresata: ePUAP-ID

Nadawca dokumentu, którego dotyczy poświadczenie

Nazwa nadawcy: PGW Wody Polskie - RZGW Poznań

Identyfikator nadawcy: pgwwp-po

Rodzaj identyfikatora nadawcy: ePUAP-ID

Dane poświadczenia

Data doręczenia: 2024-11-26T13:45:09.834

Data wytworzenia poświadczenia: 2024-11-26T13:45:09.834

Identyfikator dokumentu, którego dotyczy poświadczenie: DOK207340607

Dane uzupełniające (opcjonalne)

Rodzaj informacji uzupełniającej: Źródło

Wartość informacji uzupełniającej: Poświadczenie wystawione przez platformę ePUAP

Rodzaj informacji uzupełniającej: Identyfikator ePUAP dokumentu

Wartość informacji uzupełniającej: 207340607

Rodzaj informacji uzupełniającej: Informacja

Wartość informacji uzupełniającej: Zgodnie z art. 39¹ par. 1 k.p.a., w związku z art. 158 ust. 1 ustawy o doręczeniach elektronicznych, pisma powiązane z przedłożonym dokumentem będą przesyłane za pomocą środków komunikacji elektronicznej.

Rodzaj informacji uzupełniającej: Pouczenie

Wartość informacji uzupełniającej: Zgodnie z art. 39¹ par. 1d k.p.a., w związku z art. 158 ust. 1 ustawy o doręczeniach elektronicznych, istnieje możliwość rezygnacji z doręczania pism za pomocą środków komunikacji elektronicznej.

Dane dotyczące podpisu

Poświadczenie zostało podpisane - aby je zweryfikować należy użyć oprogramowania do weryfikacji podpisu

Lista podpisanych elementów (referencji):

referencja ID-04df0f0b6d79667b9821450dbe2fc511 :

referencja ID-e63504e1764dff9fe8c07c4581fadd0c : Pismo%20znak%20670.1.2024.xml

referencja : #xades-id-e69522947b11c47171119bb51de1148d